



T.C  
UŞAK BELEDİYESİ  
İmar ve Şehircilik Müdürlüğü

Sayı: 96831588/ 15730  
Konu: İlan Tutanağı

24 /09/2020

ASKI İLAN TUTANAĞI  
PLANLAMA ŞEFLİĞİNE

Belediye Meclisinin 02/09/2020 tarih ve 199 sayılı kararı ile, 3194 sayılı İmar Kanunu'nun 8/b maddesi gereğince onaylanan; Uşak Üniversitesi Rektörlüğü Yapı İşleri ve Teknik Daire Başkanlığı'nın talebine istinaden; Belediye Meclisinin 05/06/2020 tarih 123 ve 124 sayılı kararları ile onaylanan, İlimiz, Merkez, Kaşbelen Köyü, 201 ada 1, 2, 3, 4, 5 parseller, 202 ada 6, 7, 8, 9, 10, 11, 12, 13, 14, 15, 16 parseller, 208 ada 1, 3, 9, 10, 11, 12, 13, 14, 15, 16, 17, 18 parseller, 209 ada 1 parsel, Yeşil Karaağaç Mahallesi, 159 ada 1 parsel ve 165 ada 1, 2, 3 parseller ile Hacıkadem Mahallesi, 268, 269, 752, 757 parseller ve orman olarak tahsisli 617.267 metrekare büyüklüğündeki alandan oluşan taşınmazlarda yapılara uygun kat yükseklikleri, yapılaşma koşulları, ada şekilleri ve imar yollarında değişiklikler yapılarak hazırlanan 1/5000 ölçekli nazım imar planı ve 1/1000 ölçekli uygulama imar ilave plan ve revizyonuna askı süresi içerisinde TMMOB Mimarlar Odası İzmir Şubesi Uşak Temsilciliği tarafından yapılan 1(bir) adet itirazın değerlendirilerek, değişiklik yapılmasına yönelik hazırlanan 1/5000 ölçekli nazım imar planı ve 1/1000 ölçekli uygulama imar planı değişikliği, Mekansal Planlar Yapım Yönetmeliğinin 33. maddesi uyarınca Belediye ilan tahtasında asılmak, ilgili muhtarlıkların panosunda duyurulmak ve Belediye internet sitesinde yayınlanmak suretiyle 24/09/2020 tarihinden itibaren otuz gün süre ile askıya çıkartılmıştır.

İlgililerine ilan olunur.

Seçil SEKMEN ÖZKAN  
Şehir Plancısı

Serpil KESKİN  
İmar ve Şehircilik Müd. V.

Ek-1:8 (sekiz) adet pafta  
Ek-2: Fotoğraf  
Ek-3: Muhtarlık İlanı

İslice Mah. İsmetpaşa Cad. No:1  
Telefon: (0276 221 40 00) Faks : (0276) 215 48 81  
E-posta:info@usak\_bld.gov.tr  
Elektronik Ağ:www.usak.bel.tr













01	02	03	04	05	06	07	08	09	10	11	12	13	14	15	16	17	18	19	20	21	22	23	24	25	26	27	28	29	30	31	32
1	2	3	4	5	6	7	8	9	10	11	12	13	14	15	16	17	18	19	20	21	22	23	24	25	26	27	28	29	30	31	32

USAK  
(MERKEZ)  
K22-c-07-c-1-a

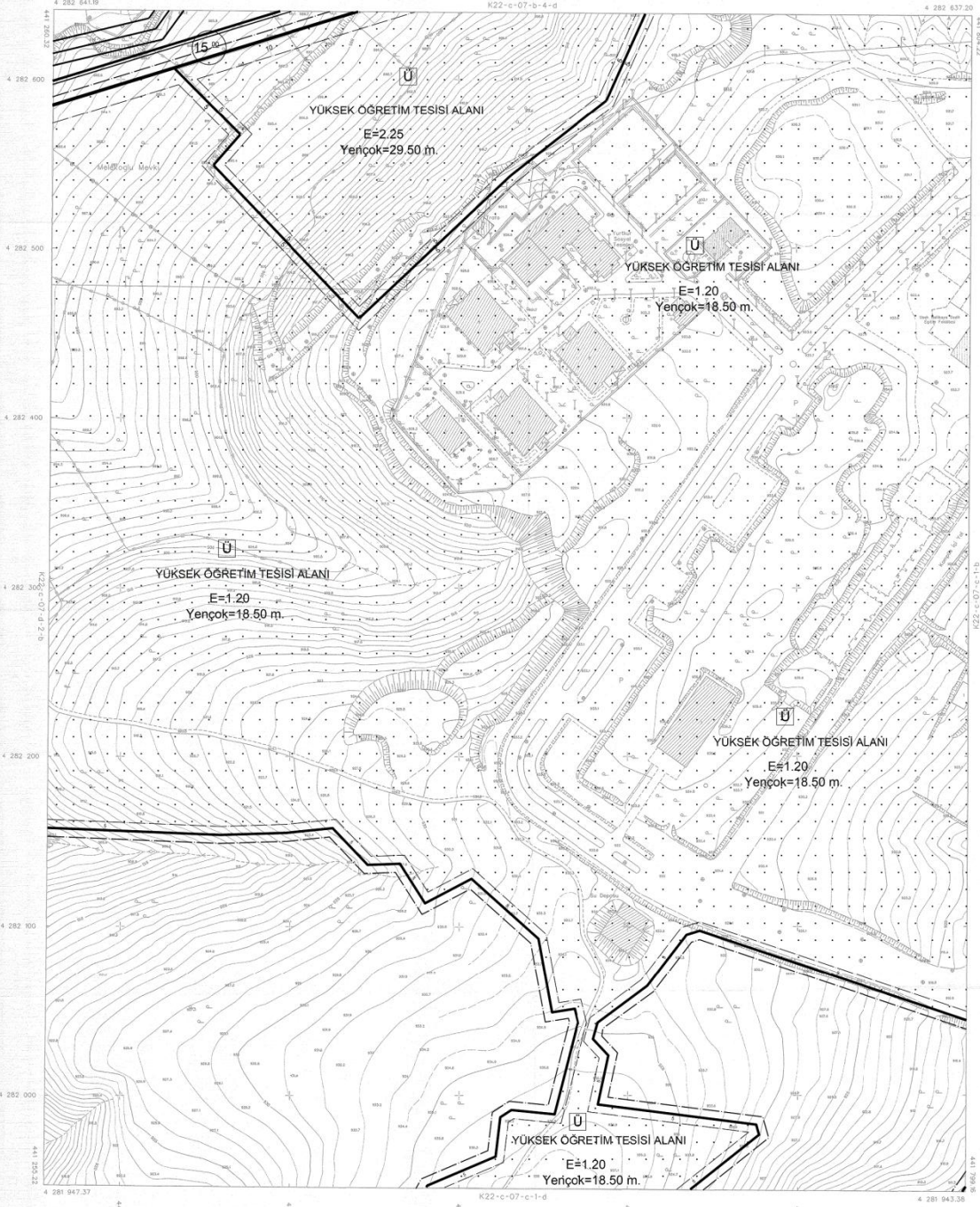

ÖZEL İNŞAAT VE MÜHÜR  
MÜHÜRÜNE BAĞLI OLARAK  
KONUT VE İNŞAAT İÇİN  
KULLANILAN HARİTA VE ÇİZİM  
07.02.2007

İLİN İNŞAAT  
KURUMUNA BAĞLI  
MÜHÜRÜNE BAĞLI OLARAK

USAK  
(MERKEZ)  
K22-c-07-c-1-a

Harita Fotoğrafik ve Harita Üzerinden Çizilmiştir.  
Harita Çiziminde Ölçümler, Çizim Ölçümleri ile Birlikte  
Yapılmıştır.

1/1000

MÜHÜR - İMZA - TESPİT - İMZA - TESPİT





1	2	3	4	5	6	7	8	9	10
11	12	13	14	15	16	17	18	19	20
21	22	23	24	25	26	27	28	29	30

USAK  
(MERKEZ)  
K22-c-07-c-1-c

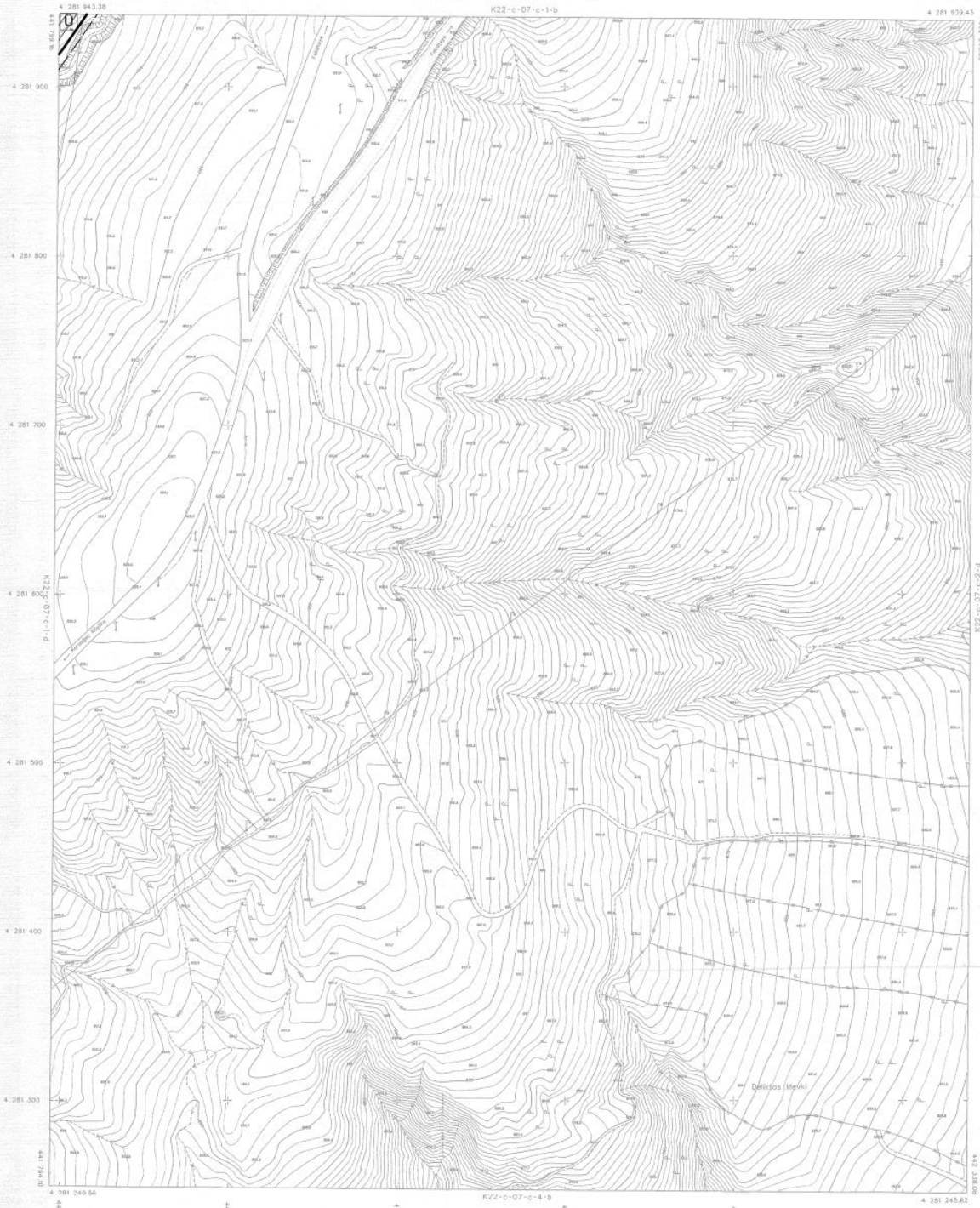

FOR AN ACCURATE DETERMINATION OF THE POSITION OF ANY POINT ON THIS MAP, THE USER SHOULD CONSULT THE METRIC MAPS OF THE AREA.

FOR AN ACCURATE DETERMINATION OF THE POSITION OF ANY POINT ON THIS MAP, THE USER SHOULD CONSULT THE METRIC MAPS OF THE AREA.



MAPA TOPOGRAFIJE VÝŠKOVÉ A DĚLNÍKŮ  
PŘEVAZU ČÍSLOVÝCH ÚROVNÍŮ  
OPRAVA ČÍSLOVÝCH ÚROVNÍŮ  
JANUÁŘ 1974

1/1000

UŠAK - MERKEZ - USAK

USAK (MERKEZ)







USAK  
(MERKEZ)  
K22-c-07-d-2-b

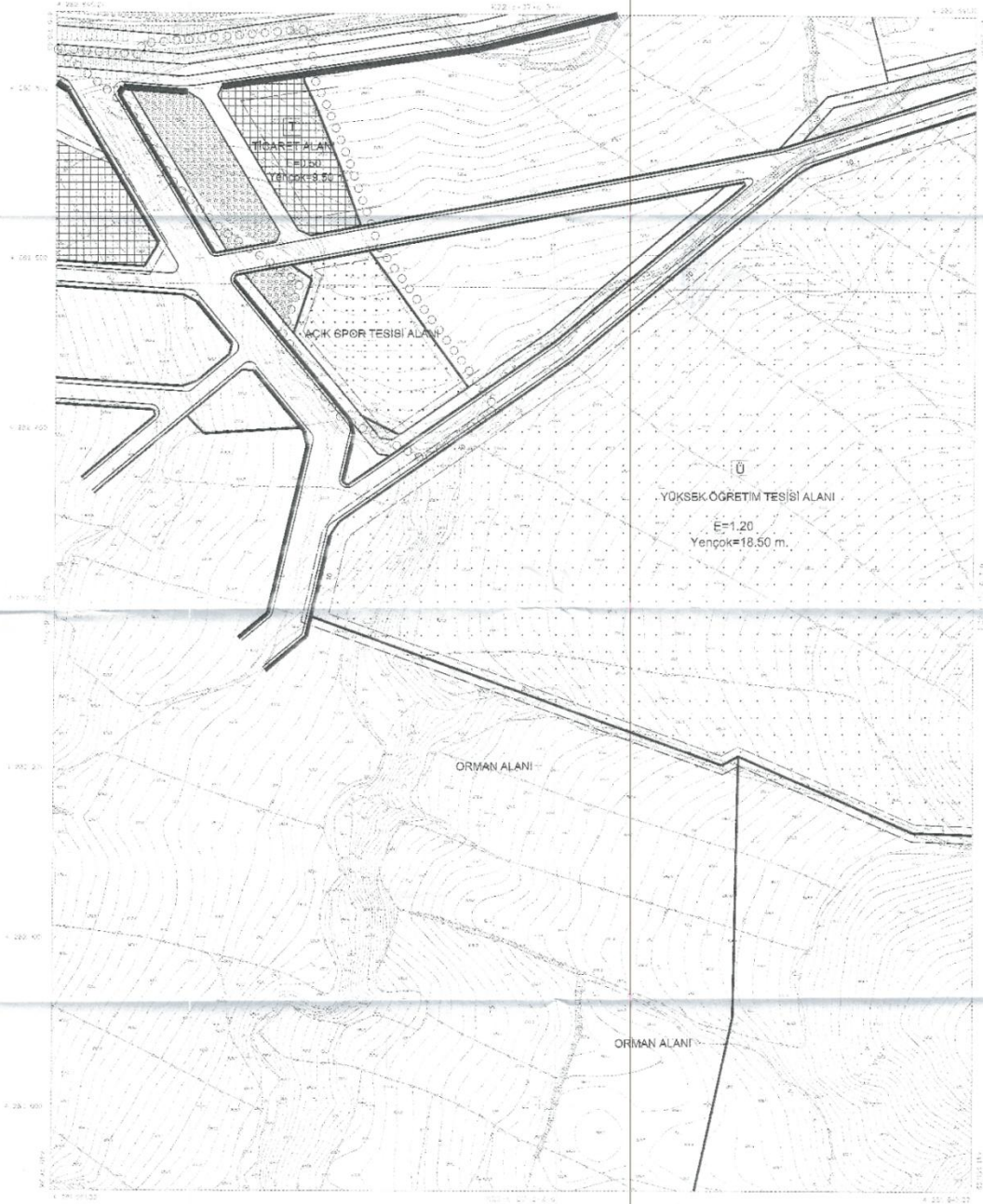

USAK K22-c-07-d-2-b  
SİBİRİNEZ

1/1000

