



T.C  
UŞAK BELEDİYESİ  
Plan ve Proje Müdürlüğü

Sayı: 96831588/ 21207  
Konu:İlan Tutanağı

09/12/2020

ASKI İLAN TUTANAĞI  
PLANLAMA ŞEFLİĞİNE

Belediye Meclisinin 01/12/2020 tarih ve 291 sayılı kararı ile, 3194 sayılı İmar Kanunu'nun 8/b maddesi gereğince onaylanan; Plan ve Proje Müdürlüğü'nün yazısına istinaden; İlimiz, Merkez, Beylerhan Köyü, 254 ada 5 numaralı parselde 1/5000 ölçekli nazım imar planına uygun olarak hazırlanan 1/1000 ölçekli ilave uygulama imar planı, Mekansal Planlar Yapım Yönetmeliğinin 33. maddesi uyarınca Belediye ilan tahtasında asılmak ve ilgili muhtarlıkların panosunda duyurulmak ve Belediye internet sitesinde yayınlanmak suretiyle 09/12/2020 tarihinden itibaren otuz gün süre ile askıya çıkartılmıştır.

İlgililerine ilan olunur.

Seçil SEKMEN ÖZKAN  
Şehir Plancısı

Serpil KEŞKİN  
Plan ve Proje Müdürü V.

Ek-1:6 (altı) adet pafta  
Ek-2: Muhtarlık İlanı  
Ek-3: Fotoğraf

01	22099C2B
06	
11	
16	
21	22 23 24 25

**MERKEZ**  
(UŞAK)  
**K22d09c2b**  
K22-d-09-b-3-c

**PLAN NOTU**

1. PLAN ONAMA SINIRI UŞAK İLİ, MERKEZ İLÇESİ, BEYLERHAN KÖYÜ, 254 ADA 5 NUMARALI PARSELI KAPSAR.
2. 1/1.000 ÖLÇEKLİ UŞAK İLİ, MERKEZ İLÇESİ BEYLERHAN KÖYÜ, 254 ADA 5 NUMARALI PARSELE AİT UYGULAMA İMAR PLANI DEĞİŞİKLİĞİ, PLAN HÜKÜMLERİ VE PLAN AÇIKLAMA RAPORUNA BİR BÜTÜNDÜR.
3. OTOPARK YÖNETMELİĞİNE UYULACAKTIR. OTOPARK İHTİYACI ADA/PARSEL İÇİNDE KARŞILANACAKTIR. KAPALI OTOPARKLAR EMSALE DAHİL DEĞİLDİR.
4. PLANLAMA ALANINDA "AFET BÖLGELERİNDE YAPILACAK YAPILAR HAKKINDA YÖNETMELİK" HÜKÜMLERİNE VE "DEPREM BÖLGELERİNDE YAPILACAK BİNALAR HAKKINDA YÖNETMELİK" HÜKÜMLERİNE UYULACAKTIR.
5. BU PLAN NOTLARINDA BELİRTİLMİYEN HÜSUSLARDA 3194 SAYILI İMAR KANUNU VE İLGİLİ MEVZUAT HÜKÜMLERİNE VE MEVCUT 1/1.000 ÖLÇEKLİ UYGULAMA İMAR PLANI HÜKÜMLERİNE UYULACAKTIR.

**UŞAK İLİ, MERKEZ, BEYLERHAN KÖYÜ 254 ADA 5 PARSEL**  
**1/1000 ÖLÇEKLİ İLAVE UYGULAMA İMAR PLANI**

- GÖSTERİM PLANLAMA SINIRLARI**
- PLAN ONAMA SINIRI
  - YAPI YAKLAŞMA SINIRI
  - KENTSEL ÇALIŞMA ALANLARI
  - TİCARET ALANI
  - BHA BELEDİYE HİZMET ALANI
  - RESMİ KURUM ALANI
  - SANAYİ TESİSİ ALANI
  - SAĞLIK TESİSLERİ ALANI
  - SAĞLIK TESİSİ ALANI
  - SOSYAL VE KÜLTÜREL TESİS ALANI
  - AÇIK SPOR TESİSİ ALANI
  - İBADET ALANLARI
  - CAMI
  - AÇIK YEŞİL ALANLAR
  - PARK
  - KARAYOLLARI
  - GENEL OTOPARK ALANI

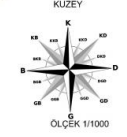

İMAR VE KURUMAT SİSTEMİNE VE İMAR PLANLAMA SINIRLARI İZLENİMİNE TABİ OLARAK ÇIKARILAN İLAVE UYGULAMA İMAR PLANI HAKKINDA İMZA VE MÜHÜR 07.08.2007



İMAR VE KURUMAT SİSTEMİNE VE İMAR PLANLAMA SINIRLARI İZLENİMİNE TABİ OLARAK ÇIKARILAN İLAVE UYGULAMA İMAR PLANI HAKKINDA İMZA VE MÜHÜR 07.08.2007

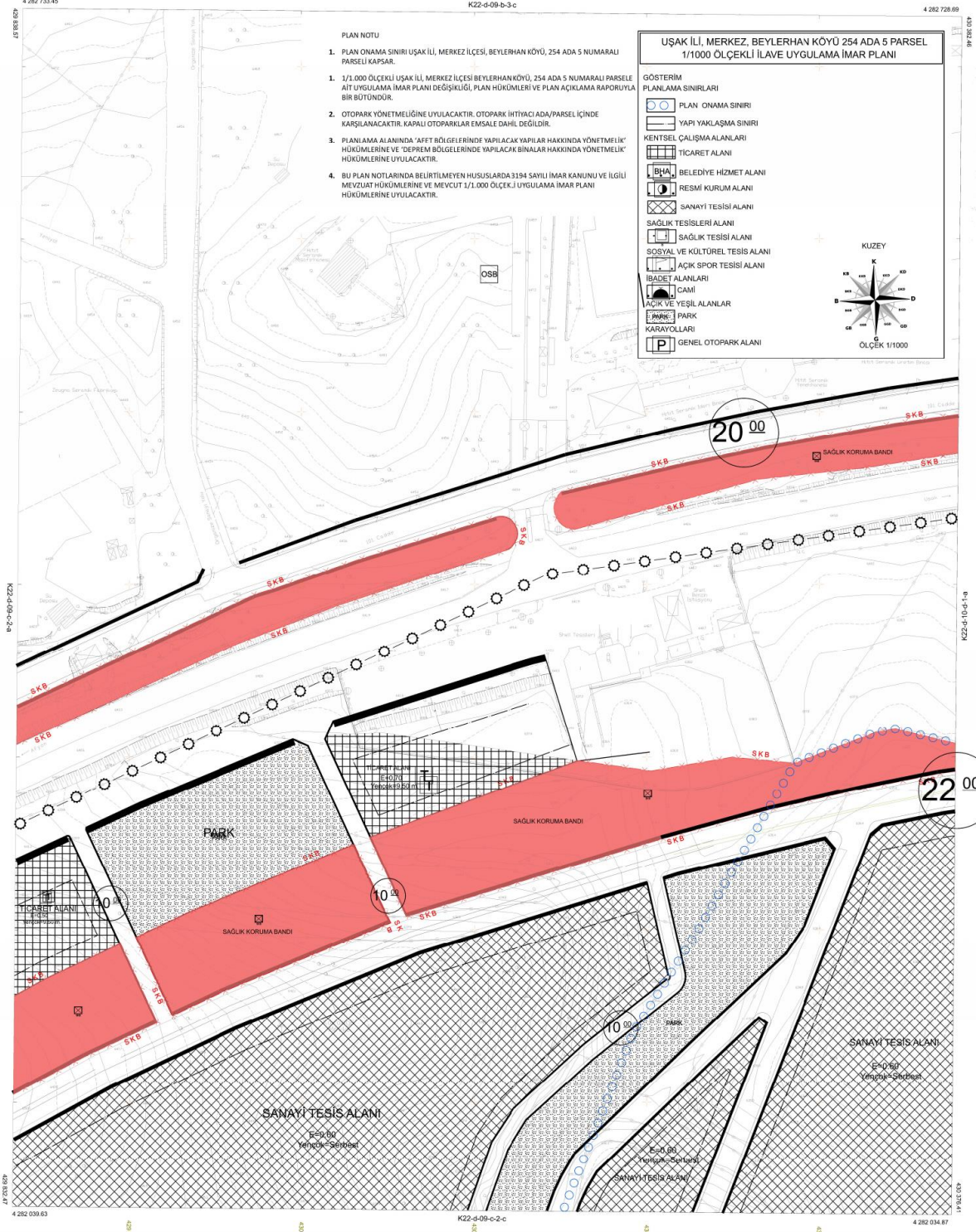

1. İMAR VE KURUMAT SİSTEMİNE VE İMAR PLANLAMA SINIRLARI İZLENİMİNE TABİ OLARAK ÇIKARILAN İLAVE UYGULAMA İMAR PLANI HAKKINDA İMZA VE MÜHÜR 07.08.2007

1/1000

MERKEZ-K22d09c2b  
(UŞAK)











MERKEZ  
(UŞAK)  
K22d10d1d  
K22-d-10-d-1-a

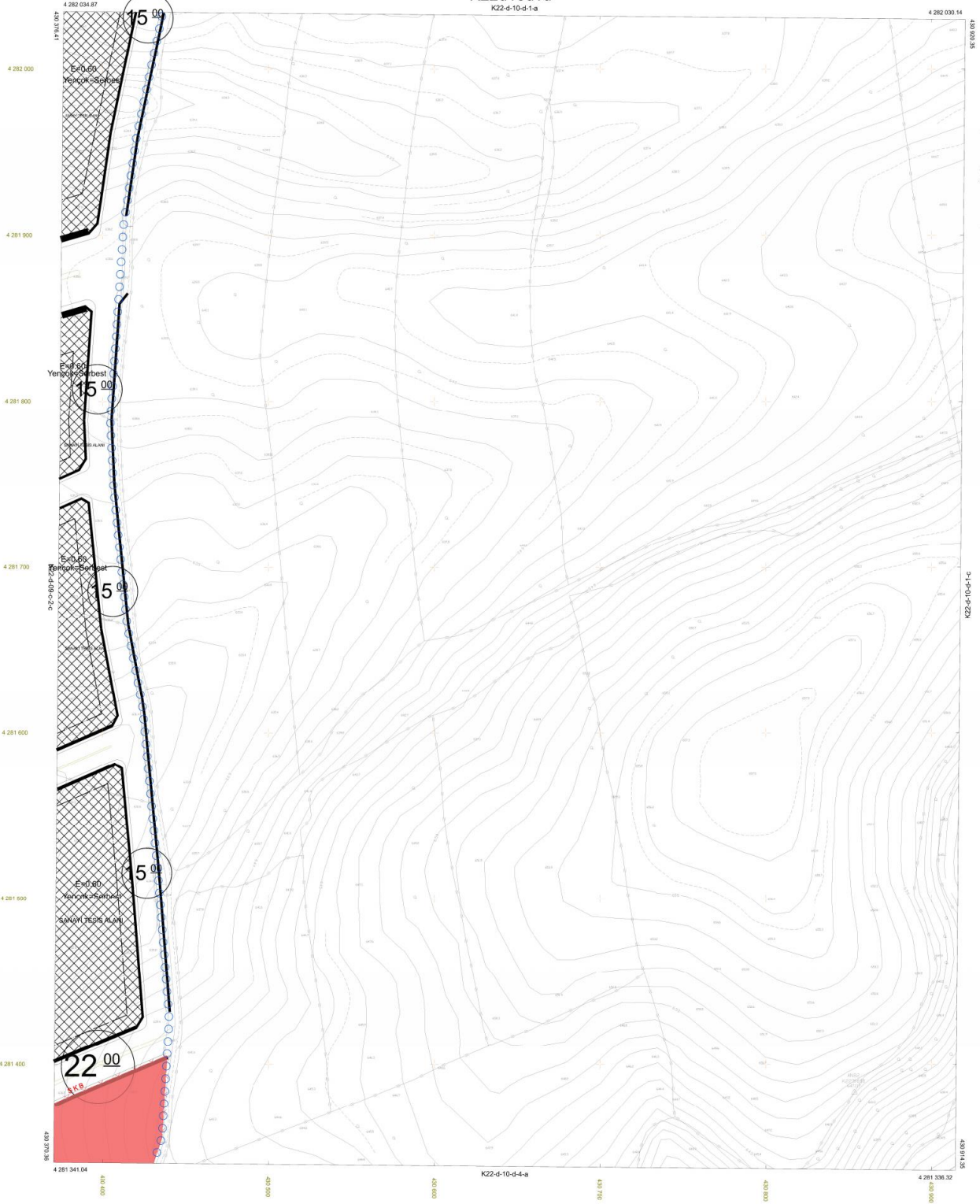

YERİNİN İKİNCİ DERECEDEKİ  
VE İKİNCİ SINIFLI  
SUDAN-İÇİŞİLER AYLI ÇEVRELEŞTİRME  
İNŞAATINA İZİN VERİLEN ALANIN  
HAYATİ HARİTA HARİTA  
DR. İS. 2007

İLEP BANKASI  
ALINMIŞ HARİTA  
HARİTA DERESE BİSKAN

1/1000 HARİTESİNİN ÇİZİMİ İÇİN FOTOĞRAF ÇEVRELEŞTİRME  
DİJİTAL FOTOGRAFİYER KULLANILMIŞ VE İZLENİM  
BİLGİLERİNE GÖRE ÇİZİM YAPILMIŞ VE HARİTANIN  
NOT FOTOGRAFİYERİN İZLENİMİNE İZİN VERİLMİŞTİR.

1/1000

MERKEZ-K22d10d1d  
(UŞAK)



01	22D10D4A
02	
03	
04	
05	
06	
07	
08	
09	
10	
11	
12	
13	
14	
15	
16	
17	
18	
19	
20	
21	
22	
23	
24	
25	

MERKEZ  
(UŞAK)  
K22d10d4a  
K22-d-10-d-1-d

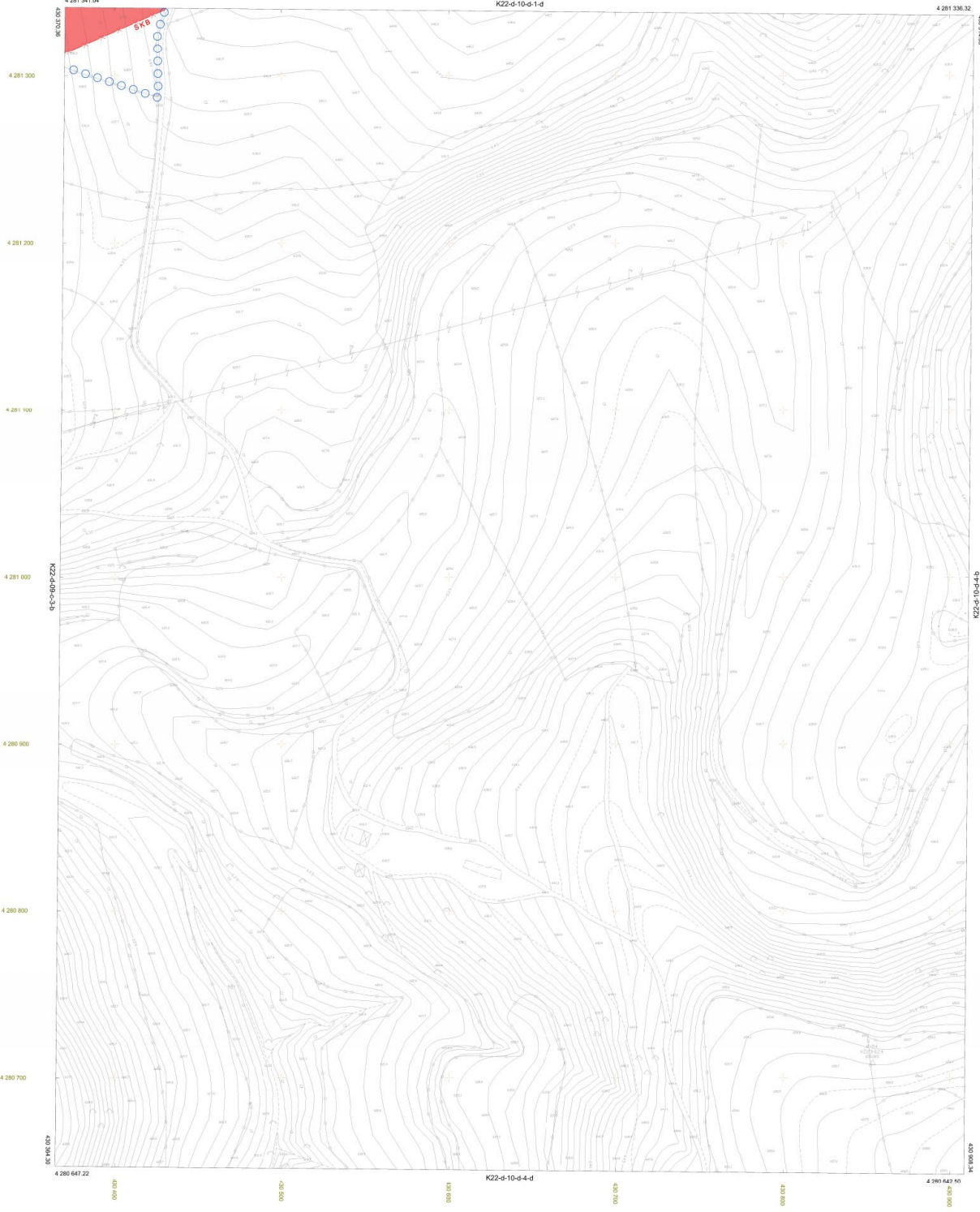

ŞİFİ AS HİSAPLAMA SİSTEMİNE  
VE ŞİFİ AS SİSTEMİNE  
GİRİŞİMLERİNE İZİN VERİLMİŞTİR.  
TARİH: 01.01.2017  
07.12.2017

ŞİFİ AS  
ŞİFİ AS  
ŞİFİ AS

ŞİFİ AS  
ŞİFİ AS  
ŞİFİ AS

ŞİFİ AS  
ŞİFİ AS  
ŞİFİ AS

ŞİFİ AS  
ŞİFİ AS  
ŞİFİ AS

1/1000

MERKEZ-K22d10d4a  
(UŞAK)